防災情報を確認し、命を守ろう！

凡例 ：情報入手の方法 ：発表等の主体

1 洪水災害 等

平常時から災害に備えよう！

CGハザードマップ

＜掲載河川＞
国・県管理の全河川

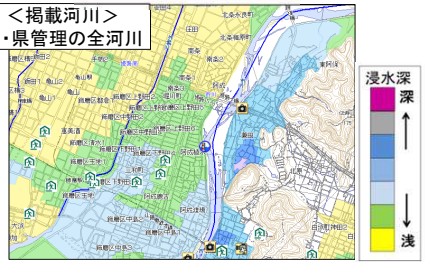

洪水ハザードマップ

計画規模の洪水（1/30～1/100年確率）により浸水するおそれのある範囲を表示

CGハザードマップ

＜掲載ため池＞
特定ため池等の基本情報、浸水想定区域(準備中)

ため池災害ハザードマップ

ため池の決壊により浸水するおそれのある範囲を表示

CGハザードマップ

平成16年（台風23号）	平成21年（台風９号）	平成26年（前線）

過去の洪水災害記録

過去の災害状況を知っていただくため主な洪水災害の記録を掲載

県ホームページ

https://web.pref.hyogo.lg.jp/ks13/page.html

＜掲載河川＞
県管理の全河川

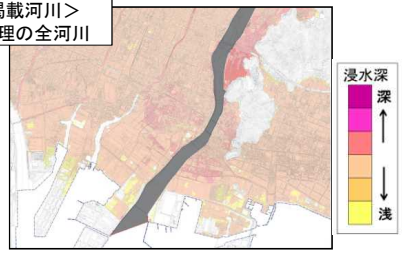

洪水浸水想定区域図 等

想定し得る最大規模の洪水(1/1000年確率以上）により浸水するおそれのある範囲等を表示

災害時に確認しよう！

①気象情報

テレビ等
気象庁

②河川水位など

現地河川
国・県

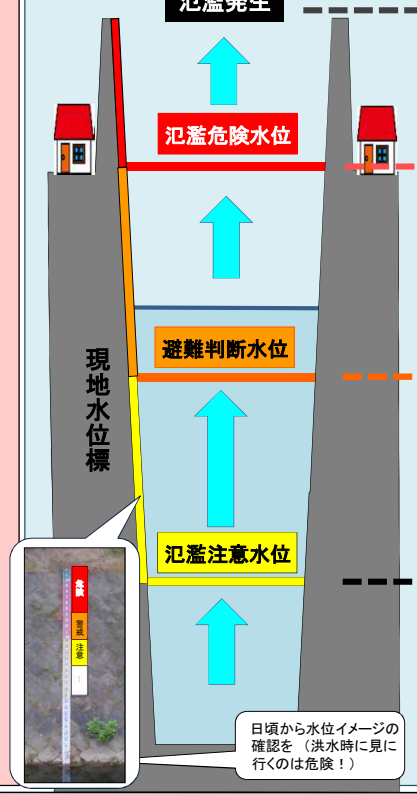

＜洪水予報＞
テレビ等
国・県＋気象庁

警戒レベル5相当	氾濫発生情報
警戒レベル4相当	氾濫危険情報
警戒レベル3相当	氾濫警戒情報
警戒レベル2相当	氾濫注意情報

＜対象河川＞
大河川：11河川
【一級河川】
猪名川、藻川、加古川、揖保川
中川、元川、円山川、出石川
【二級河川】
市川、武庫川、千種川

＜水位周知＞
テレビ等
国・県

警戒レベル4相当	氾濫危険情報
警戒レベル3相当	氾濫警戒情報

＜対象河川＞
中小河川：70河川
【一級河川】
竹田川、猪名川、円山川、奈佐川、出石川
稲葉川、八木川、大屋川、建屋川、加古川
美嚢川、志染川、淡河川、万勝寺川、
万願寺川、下里川、東条川、千鳥川、
野間川、杉原川、篠山川、宮田川、柏原川
高谷川、葛野川、揖保川、林田川、栗栖川
菅野川、引原川
【二級河川】
武庫川、有馬川、夙川、芦屋川、高橋川
住吉川、石屋川、都賀川、新湊川、
妙法寺川、福田川、山田川、明石川、伊川
谷八木川、赤根川、瀬戸川、喜瀬川、
法華山谷川、天川、市川、越知川、夢前川
菅生川、大津茂川、千種川、佐用川、
志文川、竹野川、佐津川、矢田川、湯舟川
岸田川、久斗川、大栃川、宝珠川、洲本川
三原川、都志川、郡家川

③避難情報

テレビ等　防災無線
市町

警戒レベル5	災害発生情報
警戒レベル4	避難指示(緊急)
警戒レベル4	避難勧告
警戒レベル3	避難準備・高齢者等避難開始

災害発生情報：災害が実際に発生していることを把握した場合に、可能な範囲で発令

避難指示(緊急)：地域の状況に応じて緊急的又は重ねて避難を促す場合等に発令

避難勧告：氾濫危険水位到達等で発令（※）

避難準備・高齢者等避難開始：避難判断水位到達等で発令（※）

※市町毎の「地域防災計画」等に基づき発令

④リアルタイムの防災情報

緊急速報メール　国

メール

・＜洪水予報＞の 氾濫危険情報 氾濫発生情報 を通知
・NTTドコモ、KDDI、ソフトバンク(ワイモバイル含)のユーザー向け
＜対象河川＞
猪名川、藻川、円山川、出石川、加古川、揖保川、中川、元川
＜対象地域＞
尼崎市、伊丹市、川西市、豊岡市、加東市、小野市、加西市、加古川市、高砂市、播磨町、宍粟市、たつの市、太子町

ひょうご防災ネット　県 市町

スマートフォンアプリ　メール

・気象情報　避難情報
＜洪水予報＞＜土砂災害警戒情報＞
津波情報 等を通知
・いざという時に備え「マイ避難カード」を作成できる
・アプリをダウンロードした方のみ

河川水位・雨量　国・県

CGハザードマップ

・河川水位198箇所、雨量計303箇所

テレビ等　NHK等

・河川水位75箇所
・NHK・サンテレビのデータ放送(dボタン)で確認

河川カメラ画像　県

テレビ等　NHK

・河川カメラ画像19箇所(主な河川のみ)
・NHKデータ放送(dボタン)で確認

CGハザードマップ

・河川カメラ画像134箇所
・ケーブルテレビでも確認可能(10市町)
加古川市、高砂市、稲美町、播磨町、多可町
神河町、上郡町、佐用町、宍粟市、新温泉町
・Yahoo!JAPAN「天気」でも公開（74基）

防災情報を確認し、命を守ろう！

凡例 ：情報入手の方法 ：発表等の主体

平常時から災害に備えよう！

2 土砂災害

CGハザードマップ

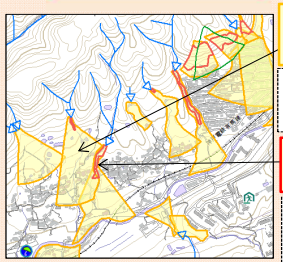

土砂災害警戒区域（イエロー区域）

土砂災害により、住民等の生命又は身体に危害が生ずるおそれがある区域

土砂災害特別警戒区域（レッド区域）

イエロー区域のうち、土石の直撃等により建築物が破壊されるおそれがある、特に危険度が高い区域

土砂災害ハザードマップ

土石流・がけ崩れ等の被害が発生するおそれのある範囲を表示

CGハザードマップ

平成16年（台風23号）	平成26年（前線）

（豊岡市） （丹波市）

過去の土砂災害記録

過去の災害状況を知っていただくため主な土砂災害の記録を掲載

3 高潮災害

CGハザードマップ

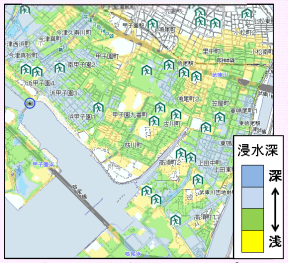

高潮ハザードマップ

高潮で浸水するおそれのある範囲を表示（旧マニュアルに基づく）

県ホームページ

https://web.pref.hyogo.lg.jp/ks17/takashioshinso/takashioshinso.html

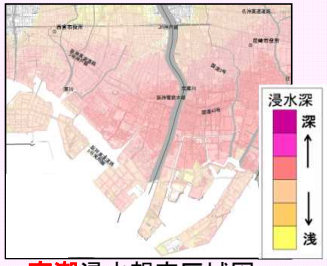

高潮浸水想定区域図

想定し得る最大規模の高潮により浸水するおそれのある範囲を表示

＜掲載沿岸＞
大阪湾沿岸

4 津波災害

CGハザードマップ

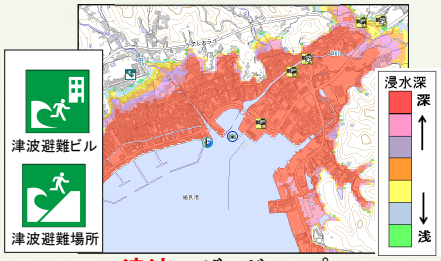

津波ハザードマップ

南海トラフ巨大地震による津波及び日本海沿岸地域における津波で浸水するおそれのある範囲を表示

災害時に確認しよう！

①気象情報など

テレビ等

＜気象情報＞ ＜土砂災害警戒情報＞

気象庁 県＋気象庁

大雨特別警報（土砂災害）

大雨警報（土砂災害）

大雨注意報

警戒レベル5相当

警戒レベル4相当

警戒レベル3相当

警戒レベル2

土砂災害警戒情報

地域別土砂災害危険度が『警戒基準』を超えると予測される場合に発表

②避難情報

テレビ等

防災無線

市町

警戒レベル5

災害発生情報

災害が実際に発生していることを把握した場合に、可能な範囲で発令

警戒レベル4

避難指示（緊急）

地域の状況に応じて緊急的又は重ねて避難を促す場合等に発令

避難勧告

土砂災害警戒情報発表等で発令（※）

警戒レベル3

避難準備・高齢者等避難開始

大雨警報（土砂災害）発表等で発令（※）

※市町毎の「地域防災計画」等に基づき発令

③リアルタイムの防災情報

CGハザードマップ

県

地域別土砂災害危険度

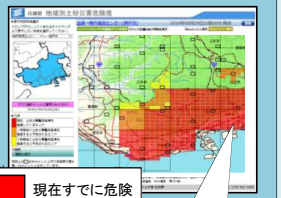

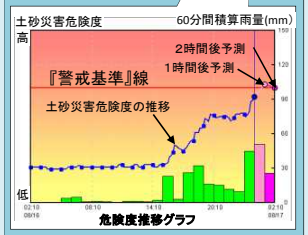

- 1kmに細分化したメッシュの色分けにより２時間先までの危険度を表示
- ｹｰﾌﾞﾙﾃﾚﾋﾞでも確認可能（8市町）
  （上郡町、神河町、養父市、加東市、多可町、佐用町、洲本市、南あわじ市）
- 土砂災害警戒区域毎にも表示可能

①気象情報

テレビ等

気象庁

高潮特別警報

又は

高潮警報

警戒レベル4相当

警報に切替える可能性が高い

高潮注意報

警戒レベル3相当

高潮注意報

警戒レベル2

②避難情報

テレビ等

防災無線

市町

警戒レベル5

災害発生情報

災害が実際に発生していることを把握した場合に、可能な範囲で発令

警戒レベル4

避難指示（緊急）

地域の状況に応じて緊急的又は重ねて避難を促す場合等に発令

避難勧告

警報・特別警報発表等で発令（※）

警戒レベル3

避難準備・高齢者等避難開始

注意報が警報に切り替わる可能性が高い場合等に発令（※）

※市町毎の「地域防災計画」等に基づき発令

③リアルタイムの防災情報

CGハザードマップ

県

港内カメラ画像

・港内カメラ４箇所
（尼崎西宮芦屋港2箇所、福良港2箇所）

潮　位

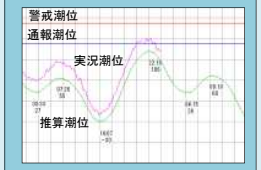

・潮位計 15箇所
（県管理港湾、漁港）

①気象情報

テレビ等

気象庁

大津波警報（巨大）

津波警報（高い）

津波注意報

②避難情報

テレビ等

防災無線

市町

避難指示（緊急）

強い揺れや弱くても長い揺れを感じたら、避難指示の発令を待たずに直ちに避難を

注意報、警報、大津波警報で発令（※）

※市町毎の「地域防災計画」等に基づき発令

③現地情報

現地

県

避難誘導ｽﾋﾟｰｶｰ

ｽﾋﾟｰｶｰから気象情報を放送

（尼崎西宮芦屋港17箇所、福良港1箇所、妻鹿漁港2箇所、沼島漁港1箇所、家島漁港4箇所、尾崎漁港1箇所）

緊急避難用階段と案内看板

津波発生時に道路から高所へ緊急避難するための階段と案内看板

（洲本市・南あわじ市・沼島漁港に各1箇所）

拡大図

道路情報板

道路情報板に気象情報を表示

（洲本市、南あわじ市に大型９箇所、小型17箇所）

参考文献
気象庁：集中豪雨への備え～集中豪雨による災害から身を守るために～
国土交通省：緊急速報ﾒｰﾙを活用した洪水情報のプッシュ型配信
内閣府：避難勧告等に関するガイドライン